

CONSEILS À DESTINATION DES PERSONNES AVEC TSA POUR LEUR ACCUEIL AUX URGENCES

COVID-19



1 J'ai été infecté par le covid-19.
Mon état s'aggrave.



2 J'appelle le 15 ou mon médecin
traitant.
Ils décident si je dois aller à l'hôpital.



3 J'arrive à l'hôpital en ambulance ou
avec les pompiers.

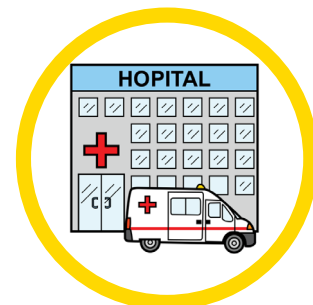

4 Je suis dirigé dans un « service
spécifique covid-19 ».



**DANS LE « SERVICE SPÉCIFIQUE COVID-19 »,
LES SOIGNANTS PEUVENT PORTER :**



Un masque



Une blouse



Une surblouse



Une charlotte



Des lunettes



Des gants

5

Je dois mettre un masque.

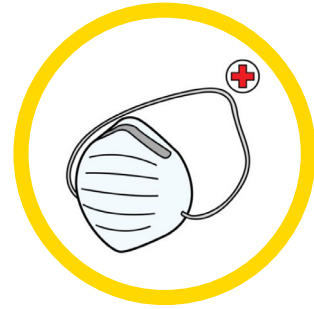

6

L'infirmière prend mes constantes :

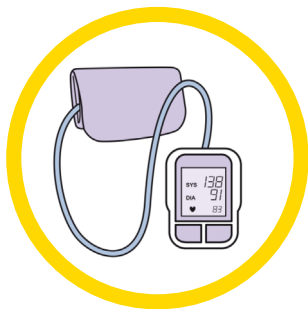

Ma tension



Ma température

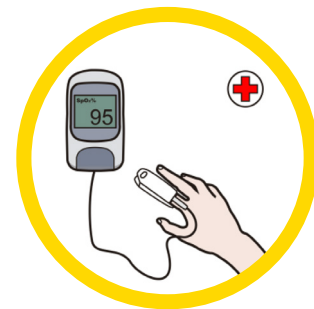

Ma saturation

7

Le médecin m'examine :

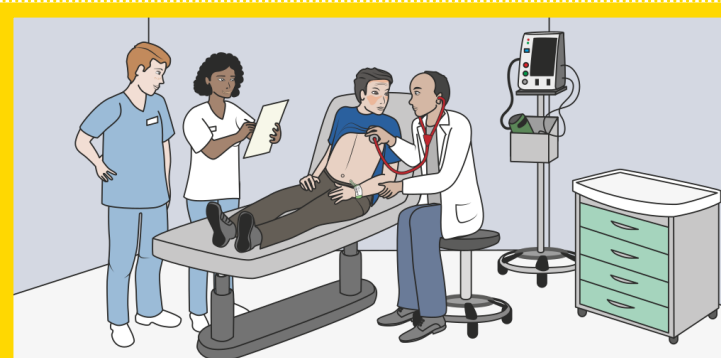

8 On me fait un prélèvement dans le nez.
C'est désagréable.
Je ne dois pas bouger.

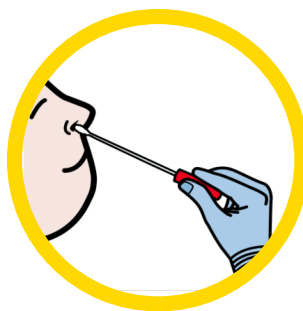

9 S'il le faut, on me fait une prise de sang
et une radio des poumons.

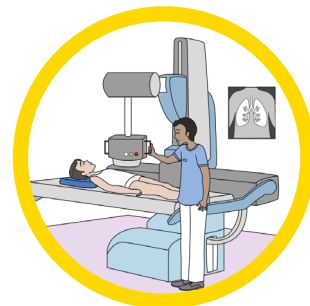

Si j'ai besoin d'explications,
je lis le document qui présente
« La prise de sang ».

(édité par © CoActis Santé - SantéBD)

santebd.org



Cliquez pour
voir la vidéo

10 Les médecins peuvent me renvoyer à
la maison ou me garder à l'hôpital.



ou



A l'hôpital, je devrais
peut-être porter un
masque à oxygène.

